VZW Scouts Diependaal

1979

- Voorzitter: Jef
- Penningmeester: Gaby
- Secretaris: Tim

- Ouders: Inge, Mieke, Kim, Marc, Godewina, Pierre en Johan
- Oud-leiding: Tim, Steven, Hans en Julie

- Wat doen die? Veel organisatorische zaken achter de schermen!

VZW - Ondersteuning GP

Groepsevolutie

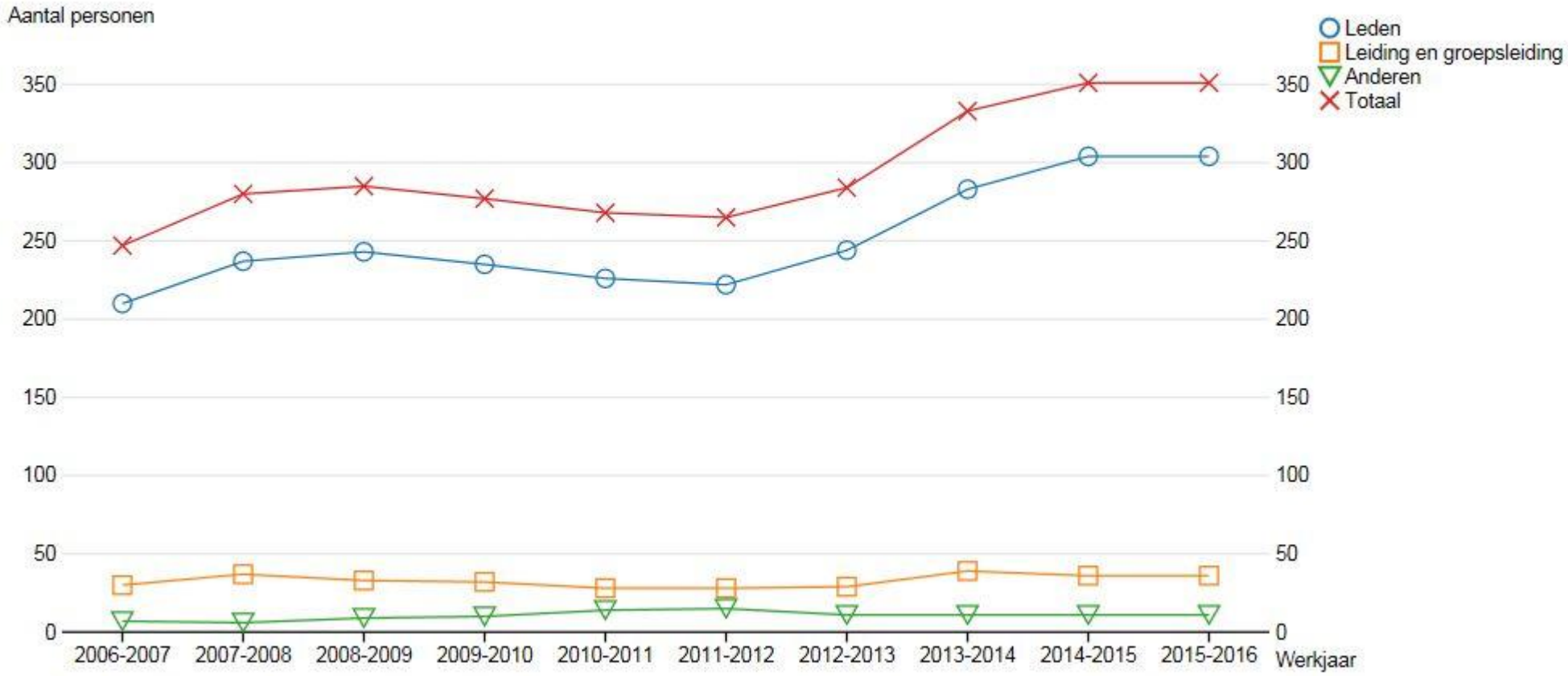

VZW - Organisatie via werkgroepen

- *Administratie: inschrijvingen, financiën, verzekeringen, …*
- *Ondersteuning GP en leiding: aansturen leiding, kwaliteit vergaderingen, …*
- *Lokalen en terrein: verhuur, speelgroen en subsidies*
- *Lokalen: onderhoud*
- *Materiaal: verhuur en onderhoud/beheer*
- *Feesten: groepsfeest en Italiaanse avond*
- *Kampen: organisatie van A-Z*
- *Scouting: vorming, tradities, zingeving, …*
- *EHBO: voor lokaal, weekends en kampen*

Werkgroep EHBO

- *voor lokaal, weekends en kampen*
- *VZW: Myriam (kine, Verpleegkunidge,) Christel (apotheek), Annick (arts) en Marc (verpleegkundige)*
- *leiding: 1 per tak*
- *taken:*
  - *per tak:*
    - *rugzak mee te nemen op verplaatsing*
    - *medische fiches nakijken of er update is*
    - *leden met speciale zorg overlopen*
  - *in lokalen: project 2018-2019*
  - *vorming : graag tips*
  - *op kamp*
    - *kleine zaken*
    - *samenwerken met ehbo kamp*

Werkgroepen administratie

- *inschrijvingen, financiën, verzekeringen, …*
- *VZW: Johan, Godwina, Tim*
- *leiding: één per tak*
- *taken:*
  - *financiën eigen tak*
  - *op de hoogte zijn van verzekeringen en administratie*

Werkgroep scouting

- *vorming, tradities, zingeving, …*
- *VZW: Kathleen, Isabelle, Tine, Tim, Inge*
- *per tak: totem of belofte verantwoordelijke*
- *taken:*
  - *voorbereiden vorming: 29 okt en 11 feb*
  - *vormingen: 3 dec en 23 maart*
  - *op weekend - kamp : totem - belofte uitwerken*

Werkgroepen materiaal

- *verhuur en onderhoud/beheer- verloren voorwerpen*
- *VZW: Tim*
- *leiding:*
    - *per tak materiaalverantwoordelijke*
    - *2 personen voor verloren voorwerpen*

Werkgroep kampen

- *organisatie van kampen van A-Z*
- *VZW: Hans, Marie, Julie, Mieke, Inge*
- *leiding: kampleiding*

Hans, Marie, Marie, Bassie, Julie, Mieke en Inge

Werkgroep lokalen en terrein

- *verhuur, speelgroen en subsidies*
- *VZW: Steven*
- *geen leiding in werkgroep*

Steven → elke overnachting in de lokalen aanvragen: verhuur@gulyckers.be

Werkgroep feesten

- *groepsfeest en Italiaanse avond*
- VZW: Pierre, Dorien, Christel, Pascale, Kasper
- leiding:
  - Gp
- taken
  - meewerken aan de activiteiten

Werkgroep onderhoud lokalen

- *onderhoud (technisch: elek., brandalarm, regenwater, …)*
- *VZW: Marc, Kim*
- *leiding: 2 leiding met technische aanleg*
- *geen vergaderingen- wel contact via email -gsm- éénmalige briefing*

Werkgroep ondersteuning GP en leiding

- *aansturen leiding, kwaliteit vergaderingen, …*
- *VZW: Julie, Hans*

Julie

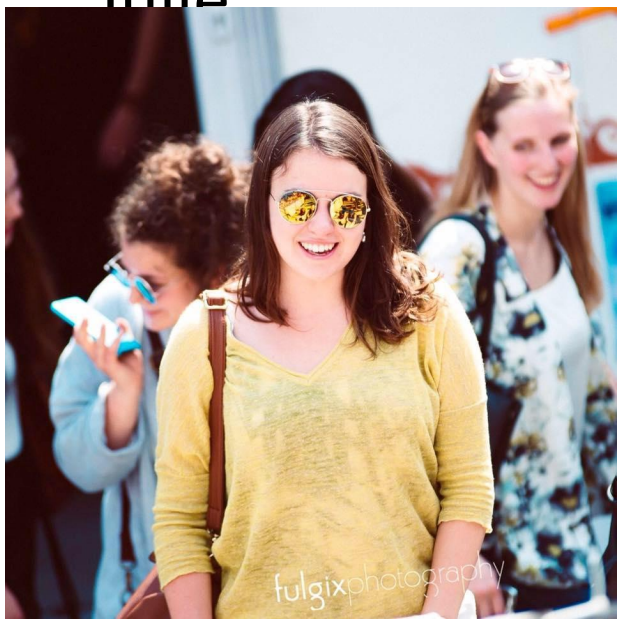

Hans